



Wallonie



HCS

Armoede-impactanalyse in beleidsvorming

Inhoud

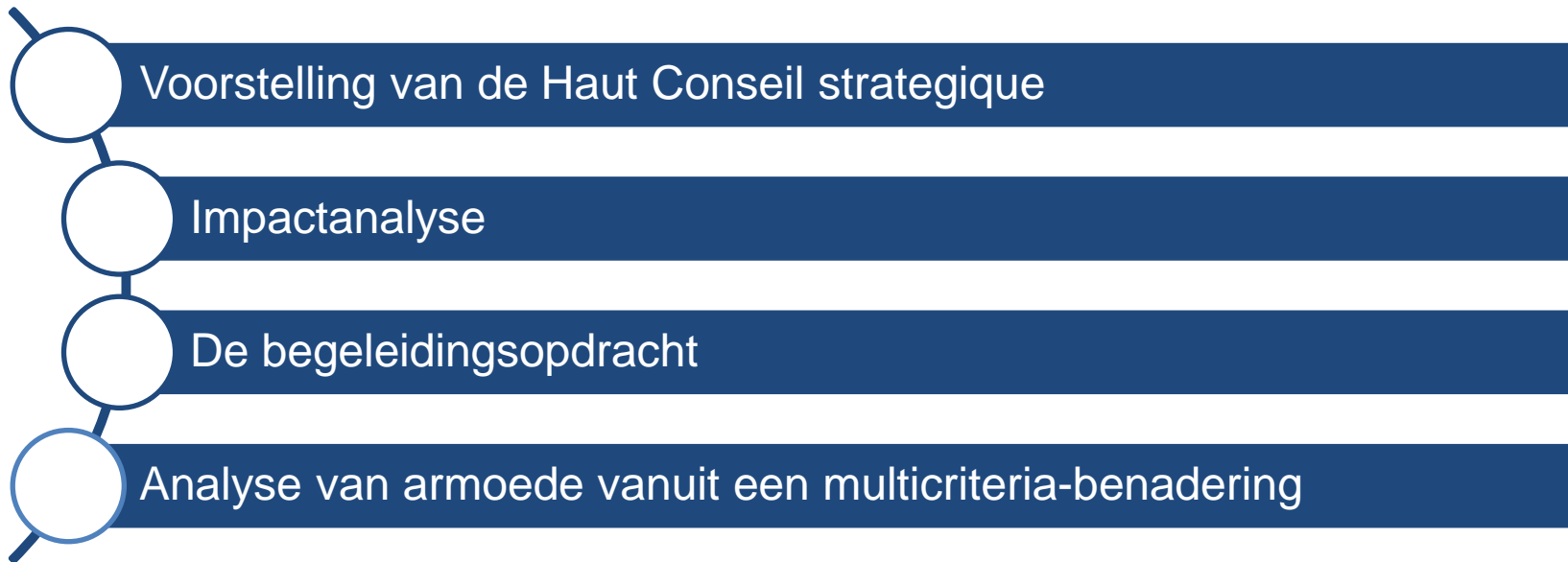
- 
- Voorstelling van de Haut Conseil strategique
 - Impactanalyse
 - De begeleidingsopdracht
 - Analyse van armoede vanuit een multicriteria-benadering

VOORSTELLING VAN DE HAUT CONSEIL STRATEGIQUE



De HCS = een hulpmiddel voor overheidsmaatregelen

Opdrachten



Positionering

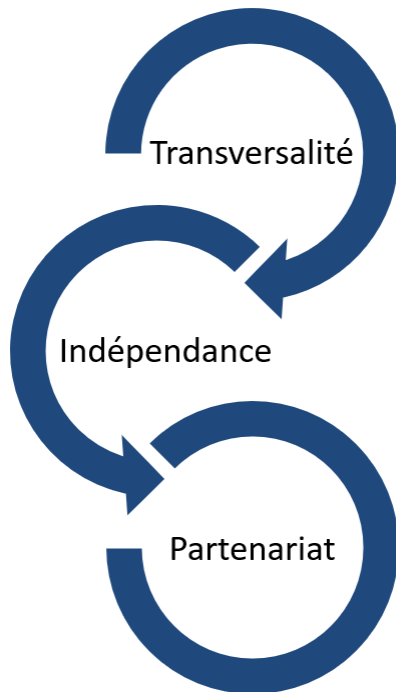

Gevestigd binnen



Opvolging werkzaamheden



IMPACTANALYSE



Impactanalyse als kern van de werkzaamheden van HCS

Voorafgaande impactanalyse: een hulpmiddel voor besluitvorming

Definitie

Proces van identificatie van toekomstige gevolgen van een actie



Identificatie van effecten



Samenvoegen van
bestaande kennis



Participatie van
belanghebbenden

De HCS levert zijn analyse in vóór de eerste lezing

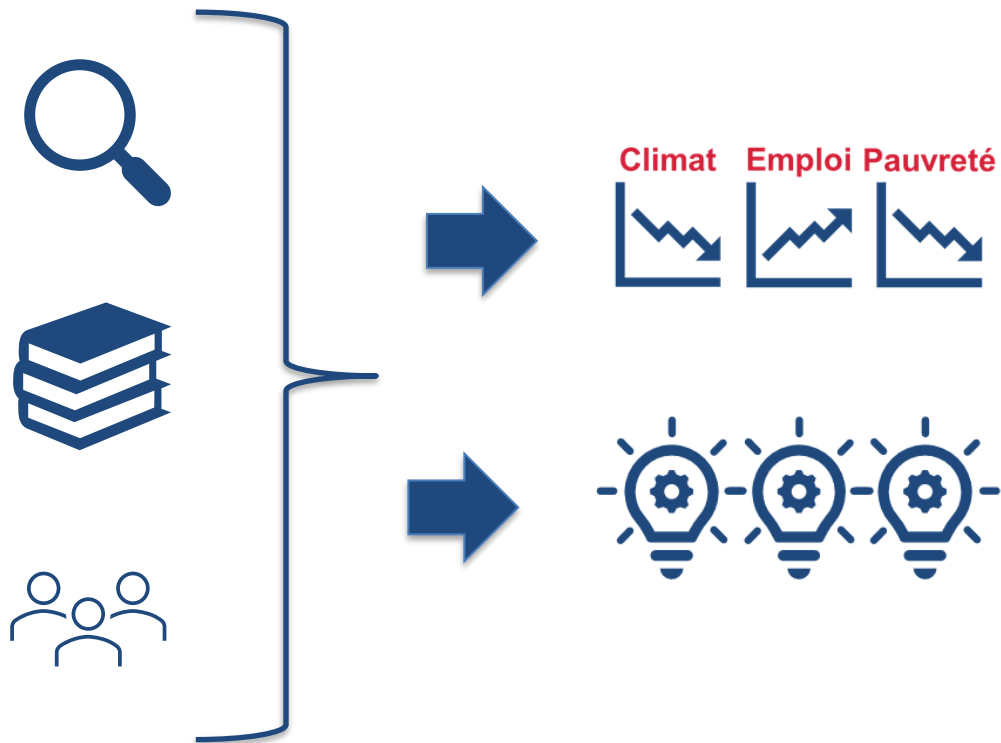

- 1) Wat zijn de directe en indirecte effecten van het te voeren beleid?
- 2) Zijn deze effecten in lijn met de doelstellingen van de regering?

- 3) Bestaan er relevantere alternatieve instrumenten?
- 4) Welke aspecten van implementatie moeten in overweging genomen worden om de effecten te maximaliseren?
- 5) Hoe kan een kader voor monitoring en evaluatie van het te voeren beleid worden opgezet?

Het proces van onze impactanalyse volgt het volgende kader:

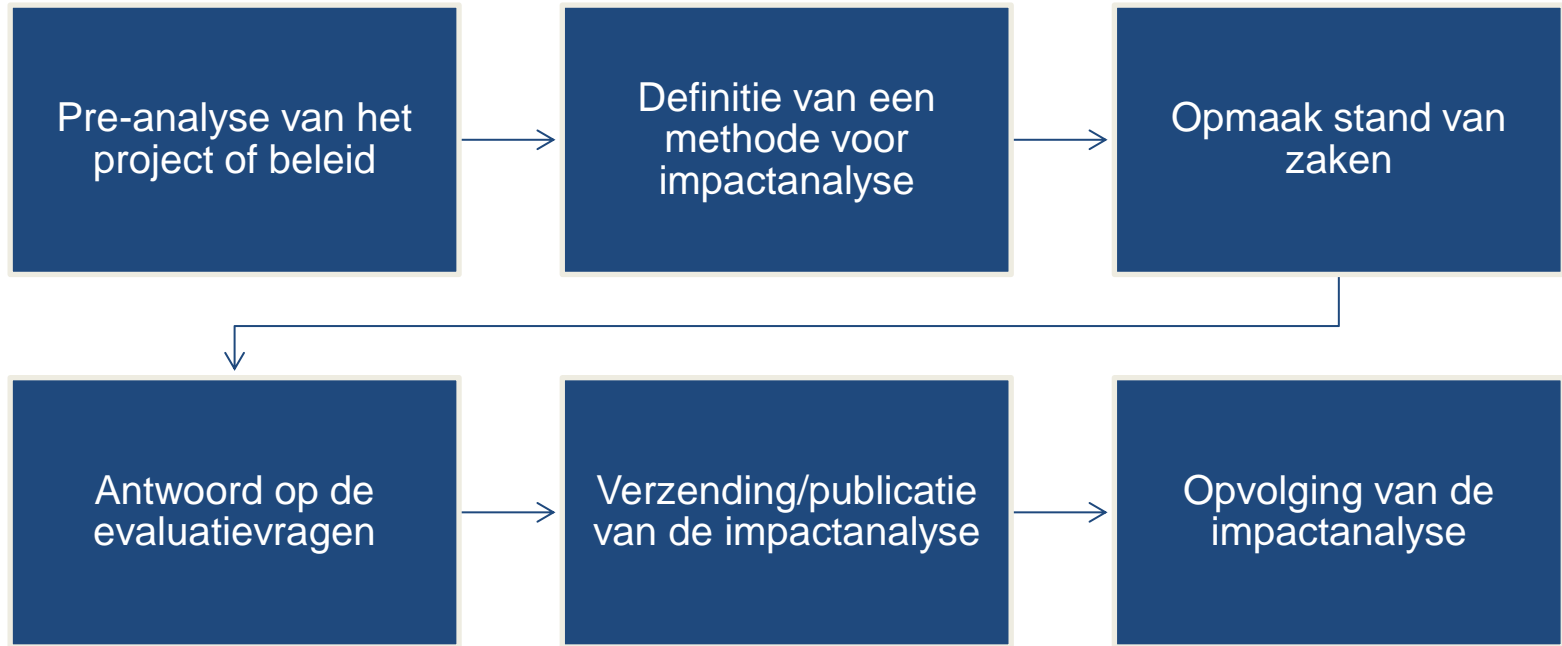

9 voorbeelden van impactanalyses



STEM-beroeven



Vervoer van goederen



Overdracht van bedrijven



Plan voor digitale inclusie



Beëindigen dakloosheid



Lokale gezondheidsnet werken



Fabrieksindustrie 4.0



Plan voor voetgangers



Energierenovatie residentiële woningen

De methodologie wordt aangepast aan het thema

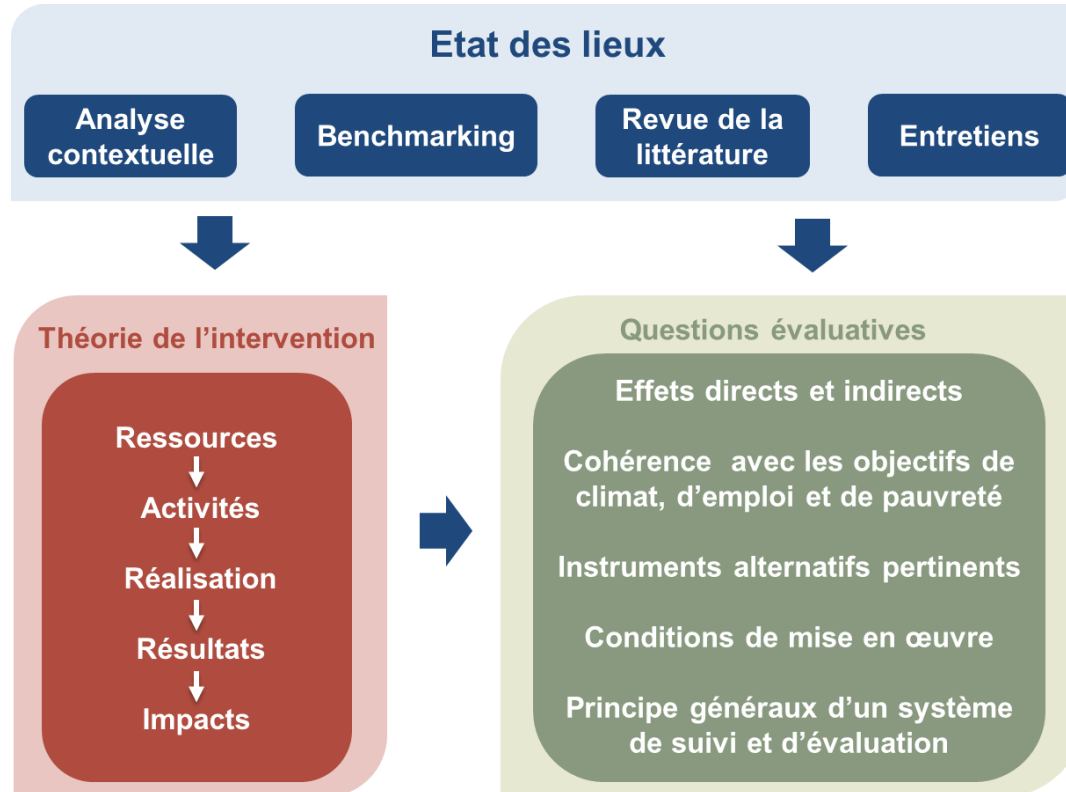

Diverse actoren

Voor de 9 impactanalyses heeft het HCS een grote verscheidenheid aan actoren ontmoet:

■ Kabinetten

■ Overheidsadministraties

■ Eindbegunstigden

■ Middenveldactoren

■ Sociale partners

■ Academische experts

Meer dan **200**
bijeenkomsten in
verschillende vormen
(bijv. interviews,
focusgroepen, workshops)

DE BEGELEIDINGSOPDRACHT



De begeleiding is een partnerschapsbenadering die steunt op de expertise van de actoren via 4 pijlers

Rekening houden met de impact van projecten

Deelname aan werkgroepen en *taskforces*

Ondersteuning bij evaluatievaardigheden

Ontwikkelen en aanbieden van diverse hulpmiddelen, waaronder :



Hulpmiddel voor de analyse van de dimensies van de doelstellingen



Conceptuele en methodologische fiches en checklists



EAP of specifieke vormen



Databank van impactstudies over Wallonië

ANALYSE VAN ARMOEDE VANUIT EEN MULTICRITERIA- BENADERING



Een multicriteria-analyse die armoedekwesties integreert







Vragen en discussie

Wilt u ons contacteren?

Aarzel niet om ons te contacteren bij vragen:

Renaud De Backer (raadgever – sociale vragen en armoedebestrijding)

renaud.debacker@spw.wallonie.be



Algemeen contact: hcs@spw.wallonie.be



De HCS-website: <https://hcs.wallonie.be>